

RIDGID
FULL ROUND HEAD FRAMING NAILER
MODEL NO. R350RHD
REPAIR SHEET

RIDGID
CLOUEUSE DE CHARPENTIER
À TÊTE RONDE
NO. DE MODÈLE R350RHD
FEUILLE DE RÉPARATION

RIDGID
CLAVADORA DE ENTRAMAR
PARA CLAVOS DE CABEZA
REDONDA NORMAL
MODELO R350RHD
LISTAS DE PIEZAS DE REPUESTO

RIDGID

R350RHD

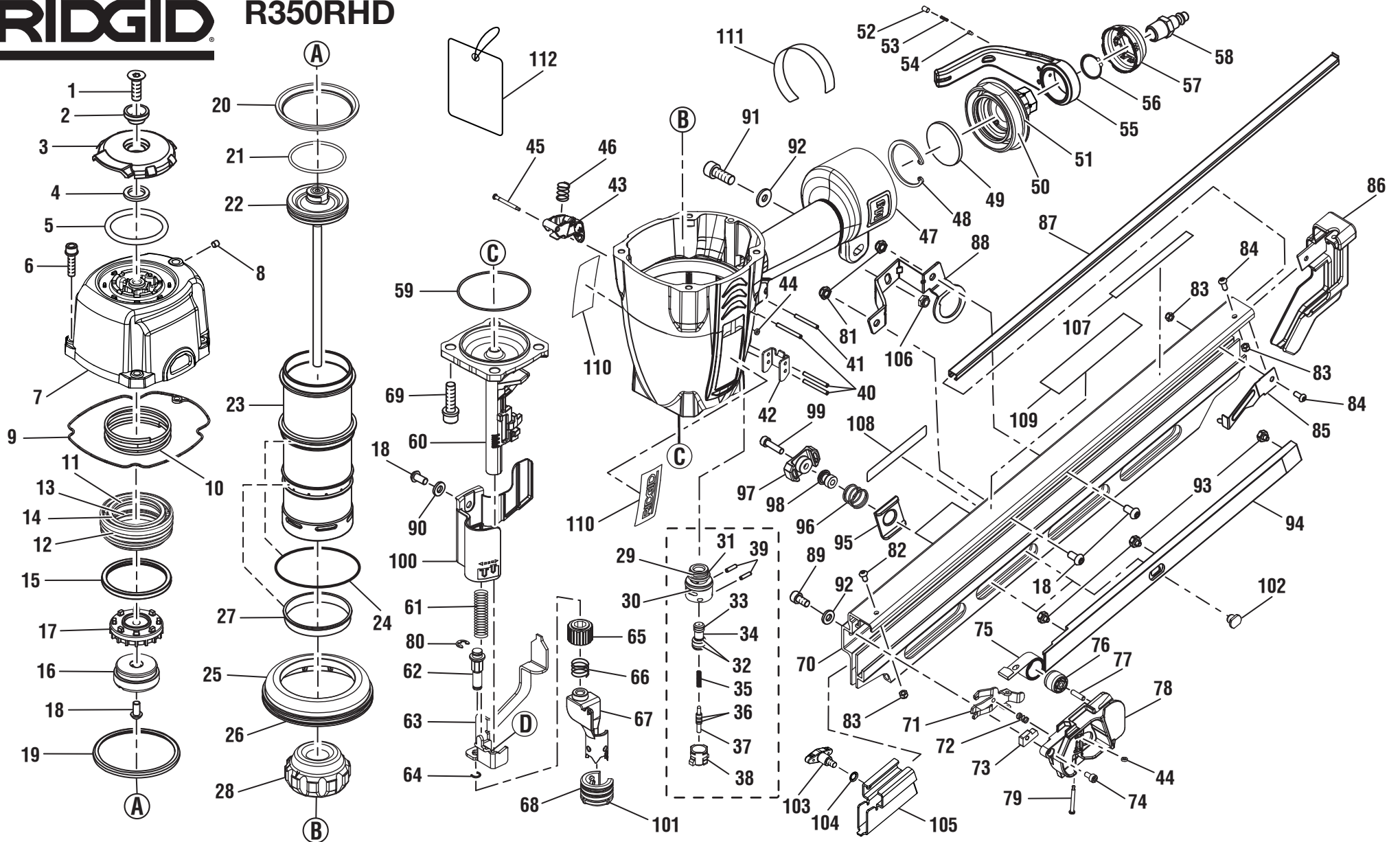

⚠ DANGER: Do not use oxygen, combustible gases or bottled gases as a power source for this tool. The tool will explode and cause death or serious injury.

⚠ DANGER : Ne pas utiliser de l'oxygène ou des gaz combustibles ou en bouteille pour alimenter l'outil. L'outil exploserait, causant des blessures graves ou mortelles.

⚠ PELIGRO: No utilice oxígeno, gases combustibles ni gases embotellados como fuente de energía para esta herramienta. La herramienta explotará y causará la muerte o lesiones serias.

⚠ WARNING: Disconnect the tool from the air supply before performing maintenance. Failure to do so could result in serious personal injury.

⚠ AVERTISSEMENT : Débrancher l'outil de la source d'air avant tout entretien. Ne pas prendre cette précaution peut entraîner des blessures graves.

⚠ ADVERTENCIA: Desconecte la herramienta del suministro de aire antes de efectuar tareas de mantenimiento. La inobservancia de esta advertencia puede causar lesiones serias.



R350RHD - Clavadora de Entramar para Clavos de Cabeza Redonda Normal

REF.	N/P	DESCRIPCIÓN	CANT.	REF.	N/P	DESCRIPCIÓN	CANT.	REF.	N/P	DESCRIPCIÓN	CANT.
1	079002001001	TORNILLO (EMBUTIDO) (M8 x 1,25-25) (3M2353).....	1	46	079002001046	RESORTE.....	1	87	079005001086	CANAL DE ACERO.....	1
2	079002001002	ALMOHADILLA DEFLECTOR.....	1	47	079005002029	ARMAZÓN HERRAMIENTA.....	1	88	079005001087	SOPORTE.....	1
3	079002001003	DEFLECTOR.....	1	48	079002001048	ANILLO "C" (RTW42).....	1	89	079002001092	PERNO (CAB. HUE. HEX) (M6 x 1,0-12) (3M2353).....	1
4	079002001004	ALMOHADILLA DE GOMA.....	1	49	079002001049	FILTRO.....	1	90	079002001079	ARANDELA PLANA (D13 x d6,5 x t2).....	1
5	079002001005	CONJUNTO SILENCIADOR.....	1	50	079005002008	TAPA EXTREMO.....	1	91	079002001090	PERNO (CAB. HUE. HEX) (M6 x 1,0-23).....	1
6	079002001006	CONJ. DEL PERNO (M5 x 0,8-25 + Dp5).....	4	51	079002001051	JUNTA TÓRICA (56,5 x 3,1).....	1	92	079002001091	ARANDELA PLANA (D16 x d6,3 x t2).....	2
7	079002001007	TAPA.....	1	52	079001001041	TORNILLO (CAB. HUE. HEX) (M4 x 0,7-06)..	1	93	079005001092	BLOQUE SUJECIÓN.....	3
8	079002001008	TORNILLO (CAB. HUE. HEX) (M5 x 0,8-05)..	1	53	079001001040	RESORTE DE POSICIONAMIENTO.....	1	94	079005002017	GUÍA RECTA, TAPA A.....	1
9	079002001009	SELLO TAPA CILINDRO.....	1	54	079001001039	EJE DE POSICIONAMIENTO.....	1	95	079005002009	BLOQUE GUÍA.....	1
10	079002001010	RESORTE COMPRESIÓN.....	1	55	079002001055	RETÉN RESORTE.....	1	96	079005001095	RESORTE.....	1
11	079002001011	JUNTA TÓRICA (43,5 x 2,62).....	1	56	079005002018	ANILLO "C" (19,18 x 2,46).....	1	97	079005002013	BOTÓN PRESIÓN.....	1
12	079002001012	JUNTA TÓRICA (60,2 x 3,1).....	1	57	079002001057	BUJE DE RESORTE DEL PESTILLO (NPT 3/8 pulg.).....	1	98	079005001097	CAJA GUÍA.....	1
13	079002001013	JUNTA TÓRICA (47,8 x 2,62).....	1	58	079004001048	TAPÓN AIRE (NPT 3/8 pulg.-18).....	1	99	079005001098	ERNO (CAB. HUE. HEX) (M5 x 0,8-22).....	1
14	079002001014	PISTÓN VÁLVULA, CAB.....	1	59	079005002020	JUNTA TÓRICA (63 x 1,5).....	1	100	079005001099	TAPA DEL CONTACTO DE LA PIEZA DE TRABAJO.....	1
15	079002001015	COLLAR.....	1	60	079005002014	CUBREPUNTA.....	1	101	079005001107	ANILLO FIJO.....	1
16	079005002011	SELLO.....	1	61	079005001061	RESORTE DEL CONTACTO DE LA PIEZA DE TRABAJO.....	1	102	079005002016	CASQUILLO RESORTE PESTILLO.....	1
17	079002001017	VÁLVULA.....	1	62	079002001062	UNIDAD BARRA AJUSTE.....	1	103	079022001042	PERNO DE LA PALANCA DE LIBERACIÓN RÁPIDA.....	1
18	079002001018	PERNO (CAB. SEMIRRED. HEX) (M6 x 1,0-12).....	4	63	079005001063	MECANISMO CONTACTO B.....	1	104	079019001031	ARANDELA ELÁSTICA (BELLEVILLE).....	1
19	079002001019	ANILLO PRESIÓN.....	1	64	079002001064	ANILLO.....	1	105	079005003017	CUBIERTA DE LA GUÍA PARA CLAVOS.....	1
20	079002001020	ANILLO PRESIÓN.....	1	65	079005002015	PERILLA DE AJUSTE.....	1	106	079020001067	TUERCA DE BRIDA (M6 X 1,0).....	1
21	079002001021	JUNTA TÓRICA PISTÓN.....	1	66	079002001066	RESORTE DEL CONTACTO DE LA PIEZA DE TRABAJO A.....	1	107	079005002024	ETIQUETA DE DATOS.....	1
22	079005002001	UNIDAD IMPULSOR.....	1	67	079005002006	CONTACTO DE LA PIEZA DE TRABAJO A..	1	108	079005001110	ETIQUETA DEL INTERRUPTOR DEL COMPARTIMIENTO.....	1
23	079005002004	CILINDRO.....	1	68	079005002007	ALMOHADILLA PROTECTORA.....	1	109	079001001096	ETIQUETA DE ADVERTENCIA.....	1
24	079002001024	JUNTA TÓRICA (59,4 x 3,1) (G60).....	1	69	079002001068	CONJ. DEL PERNO (M8 x 1,25-30 + Dp8) (3M2353).....	4	110	079002001103	ETIQUETA DE LOGOTIPO.....	2
25	079005002005	SEPARADOR CILINDRO.....	1	70	079005002026	CARGADOR A (CON ETIQUETA DE ADVERTENCIA Y DE DATOS).....	1	111	079001001102	ETIQUETA DEL GATILLO.....	1
26	079002001026	JUNTA TÓRICA (89,4 x 3,1) (G90).....	1	71	079005001070	EMPUJADOR.....	1	112	079005002025	ETIQUETA.....	1
27	079002001027	ANILLO CILINDRO.....	1	72	079002001071	RESORTE.....	1	NO SE MUESTRA 079005002027			
28	079002001028	TOPE.....	1	73	079005001072	UNIDADES CUAD.....	1				
29	079002001029	JUNTA TÓRICA (12,42 x 1,78) (AS014).....	1	74	079002001073	PERNO (CAB. HUE. HEX) (M4 x 0,7-08).....	1	079005002028			
30	079002001030	JUNTA TÓRICA (18,72 x 2,62).....	1	75	079002001074	RESORTE.....	1				
31	079002001031	TAPA ÉMBOLO.....	1	76	079002001075	ELEMENTO RODAMIENTO.....	1	079005002030			
32	079002001032	JUNTA TÓRICA (8,8 x 1,9) (P9).....	2	77	079002001076	PASADOR DE ARTICULACIÓN.....	1				
33	079002001033	JUNTA TÓRICA (5,8 x 1,9) (P6).....	1	78	079005001077	CUBIERTA CAPUCHA.....	1	079002001096			
34	079002001034	ÉMBOLO VÁLVULA.....	1	79	079001001028	PASADOR DE PIVOTE.....	1				
35	079002001035	RESORTE.....	1	80	079002001089	ANILLO "E" (ETW6).....	1	079002001098			
36	079001001024	JUNTA TÓRICA (2,5 x 1,5) (S3).....	2	81	079002001080	TUERCA DE SEGURIDAD (M6 x 1,0).....	2				
37	079002001037	ÉMBOLO.....	1	82	079001001067	PERNO HEX (CAB. SEMIRRED.) (M4 x 0,7-08).....	1	079002001910			
38	079002001038	CAB. VÁLVULA GATILLO.....	1	83	079001001064	TUERCA DE SEGURIDAD (M4 x 0,7).....	3				
39	079002001039	PASADOR RESORTE (Dp3-12).....	2	84	079002001083	PERNO HEX (CAB. SEMIRRED.) (M4 x 0,7-10).....	2	079002001099			
40	079002001040	PASADOR RESORTE (Dp3-30).....	3	85	079005001084	PLACA DE CLAVOS (DETENCIÓN).....	1				
41	079002001041	PASADOR RESORTE (Dp3-25).....	1	86	079005001085	CUBIERTA CAPUCHA PROTECTORA.....	1	983000947			
42	079002001042	CONTACTO DE LA PIEZA DE TRABAJO.....	1								
43	079002001043	UNIDAD DEL GATILLO.....	1								
44	079001001029	RETÉN.....	2								
45	079002001045	PASADOR PIVOTEO GATILLO.....	1								

079005002027 JUEGO DE MANTENIMIENTO GENERAL
(INCL. LLAVES NÚM. 9, 11-13, 15, 16, 20, 21,
24, 26-39, Y 44, Y LUBRICANTE)..... 1

079005002028 JUEGO DE MANTENIMIENTO DEL
SISTEMA IMPULSOR (INCL. LLAVES NÚM. 9,
21, 22, Y 28, Y LUBRICANTE)..... 1

079005002030 CONJUNTO DEL IMPULSOR (INCL. LLAVES
NÚM. 21-22 Y LUBRICANTE)..... 1

079002001096 CONJUNTO DEL GATILLO
(INCL. LLAVES NÚM. 29-39)..... 1

079002001098 JUEGO DE ACEITE Y LLAVE
(INCL. ACEITE Y LLAVES HEX. DE 5 mm).... 1

079002001910 BOLSA DE HERRAMIENTAS..... 1

079002001099 ANTEOJOS..... 1

983000947 MANUAL DEL OPERADOR..... 1

983000947R LISTAS DE PIEZAS DE REPUESTO..... 1

983000623 GUÍA DE SUJETADORES..... 1